

# ALIGRO

## PROFI



27%  
**13.55**  
kg 

**Schweins-Nierstück frisch**  
lang, aus der Schweiz, ca. 3 kg



29%  
**13.11**  
70 cl

**Aigle Les Murailles**  
Chablais AOC 2023, 6 x



23%  
**2.68**  
kg 

**Grüner Lauch**  
aus der Schweiz, 6 kg



45%  
**21.93**  
kg

**Kabeljaufilets Royal frisch**  
ohne Haut, aus dem Nordostatlantik

JEDE WOCHE ÜBER 2000 AKTIONEN AUF ALIGRO.CH





251072 **26%**  
**3.12**  
kg +

**Blumenkohl**  
aus der Schweiz, ca. 6 kg

2278 **21%**  
**2.34**  
kg +

**Tomaten mit Rispen**  
aus der Schweiz, ca. 6 kg



444637 **24%**  
**1.22**  
kg +

**Äpfel Jonagold II**  
aus der Schweiz, ca. 12.5 kg

446249 **24%**  
**1.22**  
kg +

**Äpfel Cox Orange II**  
aus der Schweiz, ca. 12.5 kg

250196 **19%**  
**1.22**  
kg +

**Äpfel Golden II**  
aus der Schweiz, ca. 12.5 kg

3043 **20%**  
**2.14**  
kg +

**Knollensellerie**  
aus der Schweiz, ca. 5 kg

23652 **16%**  
**1.46**  
kg +

**Muskatkürbis**  
aus der Schweiz

452774 **22%**  
**1.33**  
Stück +

**Trio-Salat**  
aus der Schweiz, 8 x

30703 **21%**  
**-.93**  
100 g

**Physalis-Kirschen**  
aus Kolumbien, 12 x

26472 **25%**  
**4.08**  
250 g

**Heidelbeeren**  
importiert, 12 x

2538 **16%**  
**2.53**  
kg +

**Birnen Williams I**  
aus der Schweiz, ca. 6 kg

251205 **26%**  
**3.95**  
1 kg

**Champignons de Paris weiss**  
aus Polen

421669 **29%**  
**7.94**  
1 kg +

**Salatmischung Ortobello**  
aus der Schweiz

42764 **26%**  
**7.70**  
500 g +

**Kopfsalatherzen**  
aus der Schweiz

56549 **21%**  
**-.58**  
Stück

**Kaki Persimon**  
aus Spanien, 16 x

82430 **21%**  
**6.34**  
kg

**Ditzler Heidelbeeren**  
tk, 2 x 2.5 kg

82401 **22%**  
**3.10**  
kg

**Ditzler Blattspinat**  
tk, 2 x 2.5 kg

82534 **18%**  
**4.60**  
kg

**Ditzler Ratatouille Classic**  
tk, 2 x 2.5 kg

82405 **23%**  
**2.75**  
kg

**Ditzler Bohnen**  
mittelfein, tk, 2 x 2.5 kg

82375 **19%**  
**4.38**  
kg

**Kadi Kartoffeln Cuts**  
mit Schale, tk, 2 x 2.5 kg

452503 **15%**  
**8.34**  
kg

**Kadi Sweet Potato Wedges**  
tk, 2 x 2.5 kg



Kontakt  
Anlieferung frischer  
Fisch ab Dienstag  
Mittag.



**14%**  
**8.48**  
1 kg

**Ecuagold Gambas, 40-60**  
ganz, ASC, aus Ecuador, tk



**20%**  
**14.91**  
1 kg

**Silver Star Krevettenschwänze**  
**Black Tiger, 16-20**  
geschält, ASC, tk, 10 x



**13%**  
**7.80**  
1 kg

**Solimar Meeresfrüchte gemischt**  
tk



**28%**  
**13.94**  
1 kg

**Solimar Krevettenschwänze**  
**Black Tiger, 21-25**  
ASC, tk, 10 x



**21%**  
**21.93**  
1 kg

**Kaisergranat, 8-12**  
ganz, tk



**29%**  
**10.62**  
kg

**Canosa Tintenfisch, 1-2 kg**  
tk



**19%**  
**10.23**  
1 kg

**Atlantis Kalmare**  
ganz, gereinigt, tk



**20%**  
**9.94**  
800 g

**Nordic Seafood halbe Miesmuscheln**  
tk



**22%**  
**5.46**  
1 kg

**Silver Star Pangasiusfilets nature, 110-170 g**  
ASC, tk, 10 x



**21%**  
**16.47**  
1 kg

**Silver Star Eglifilets IQF mit Haut, 20-40**  
tk



**28%**  
**20.86**  
900 g

**Flusskrebsschwänze**  
in Lake



**42%**  
**22.90**  
kg

**Seesaiblingfilets frisch**  
aus Island



**42%**  
**27.88**  
kg

**Thunfischfilet frisch**  
aus dem Östlichen Indischen Ozean

EXKLUSIV IN BERN, SCHLIEREN, BRÜTTISELLEN, RAPPERSWIL-JONA UND WANGS-SARGANS ERHÄLTlich



**40%**  
**7.99**  
kg

**Makrelen frisch, 100-300 g**  
aus dem Nordostatlantik



**36%**  
**21.93**  
kg

**Seeteufel frisch, 1-2 kg**  
aus dem Nordostatlantik



**33%**  
**21.93**  
kg

**Schottischer Kaisergranat frisch, 16-20**  
aus dem Nordostatlantik



**43%**  
**10.92**  
kg

**Kleine Tintenfische**  
aufgetaut  
aus dem Östlichen Indischen Ozean



**38%**  
**14.52**  
kg

**Weisse Sepia**  
aufgetaut  
aus dem Mittleren Ostatlantik



**32%**  
**17.45**  
kg

**Vongole Veraci frisch**  
gross, aus Italien



**38%**  
**4.97**  
kg

**Miesmuscheln Bouchot frisch**  
gereinigt, aus Frankreich



**25%**  
**-75**  
Stück

**Austern Marennes Oléron Nr. 2**  
aus Frankreich, 48 x



**40%**  
**10.62**  
kg

**Wellhornschnecken**  
gekocht, aus dem Nordostatlantik



**15%**  
**16.47**  
kg

**Pouletbrust-Geschnetzeltes frisch**  
aus der Schweiz, ca. 1 kg

**20%**  
**51.95**  
kg

**Rindsfilet frisch**  
aus der Schweiz

**17%**  
**52.92**  
kg

**Rindsfilet frisch**  
aus Irland

**14%**  
**44.83**  
kg

**Ribeye**

**16%**  
**39.96**  
kg

**Entrecôte**

**15%**  
**11.89**  
kg

**Pouletbrust frisch kalibriert, ca. 160 g**  
aus Ungarn, ca. 2.5 kg

**16%**  
**11.60**  
kg

**Poulet-Oberschenkel frisch**  
ohne Bein, mit Haut, aus Ungarn, ca. 1.5 kg

**24%**  
**12.57**  
kg

**Pouletsticks frisch**  
aus Frankreich, ca. 1 kg

**17%**  
**16.96**  
kg

**Rinds-Dicke Schulter oder Schulterfilet frisch**  
aus der Schweiz

**25%**  
**21.44**  
kg

**Rindschuft Gastro frisch**  
pariert, aus der Schweiz/Deutschland/  
Österreich

**25%**  
**13.94**  
kg

**Rinds-Voessen Gastro frisch**  
aus der Schweiz/Deutschland/Österreich  
ca. 3 kg (ungeschnitten: 13.55/kg, 26%)

**22%**  
**9.65**  
560 g

**Halbe Ente**  
gebraten, aus Thailand, tk

**27%**  
**6.97**  
kg

**Pouletbrust**  
Block, aus Thailand, tk, 2 kg

**22%**  
**10.48**  
kg

**Poulet-Innenfilets**  
gebraten, aus Thailand, tk, 2 kg  
(gekocht, tk: 9.99/kg, 29%)

**17%**  
**21.93**  
kg

**Rinds-Runder Mocken Gastro frisch**  
enthäutet, aus der Schweiz/Deutschland/  
Österreich

**26%**  
**12.87**  
kg

**Rinds-Siedfleisch Gastro frisch**  
durchzogen, aus der Schweiz/Deutschland/  
Österreich

**35%**  
**3.41**  
kg

**Markbein**  
geschnitten, aufgetaut, aus der Schweiz  
(Rohr: 5.56/kg, 35%)

**24%**  
**10.72**  
1 kg

**Silver Star Poulet-Cordons Bleus**  
vorgegart, aus Brasilien, tk

**22%**  
**7.89**  
1 kg

**Poulet-Crispy, 100 g**  
gegart, aus der Schweiz, tk

**20%**  
**14.43**  
1 kg

**Fredag Chicken-Nuggets Premium, ca. 25 g**  
aus Brasilien, tk

**17%**  
**6.34**  
kg

**Rindszunge frisch**  
aus der Schweiz/Deutschland

**22%**  
**13.45**  
kg

**Rinds-Hackfleisch frisch**  
Bolo oder Feinschnitt, aus der Schweiz  
3 x 500 g

**Benefit Price**

**-.89**  
80 g

**Rinds-Hamburger**  
aus der Schweiz, tk, 50 x

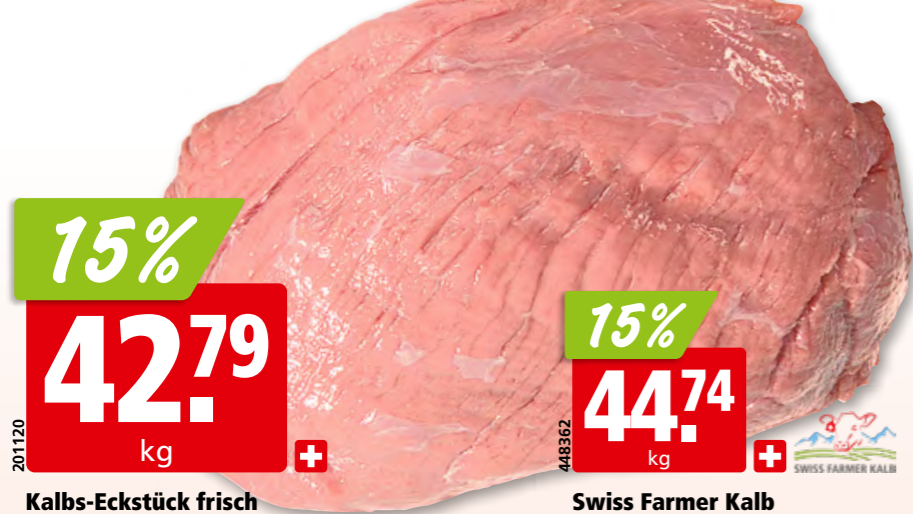

15%  
**42.79**  
kg

201120

**Kalbs-Eckstück frisch**  
enthäutet, ohne Deckel  
aus der Schweiz

15%  
**44.74**  
kg

448362

**Swiss Farmer Kalb**



17%  
**37.82**  
kg

400029

**Kalbsnuss frisch**  
enthäutet, ohne Schale, aus der Schweiz  
(Swiss Farmer Kalb: 39.86/kg, 15%)



26%  
**15.98**  
kg

450406

**Kräuterschwein Schweins-Nierstück frisch**  
lang, IP-Suisse, aus der Schweiz



25%  
**15.30**  
kg

202338

**Schweins-Nierstück frisch**  
kurz, aus der Schweiz, ca. 1.3 kg



15%  
**42.89**  
kg

73607

**Kalbs-Hohrücken frisch**  
aus der Schweiz



18%  
**22.90**  
kg

201145

**Kalbshals frisch**  
gerollt, aus der Schweiz



17%  
**26.90**  
kg

201160

**Kalbshaxen**  
aus der Schweiz



17%  
**18.42**  
kg

419271

**Schweins-Racks frisch**  
6 Rippen, aus der Schweiz



23%  
**11.50**  
kg

1775

**Schweinschuff frisch**  
aus der Schweiz



27%  
**15.50**  
kg

40471

**Schweins-Cordons Bleus frisch**  
aus der Schweiz, 8 Stück



20%  
**23.88**  
kg

450494

**Swiss Farmer Kalb Kalbs-Rosenstück frisch**  
aus der Schweiz



18%  
**8.97**  
kg

201139

**Kalbsnieren frisch**  
ohne Fett, aus der Schweiz



11%  
**21.44**  
kg

419931

**Kalbs-Schulterbraten**  
aus der Schweiz, tk



36%  
**5.36**  
kg

202329

**Schweins-Brustspitz frisch**  
aus der Schweiz



27%  
**7.80**  
kg

83434

**Voressen**  
aus der Schweiz



19%  
**28.95**  
kg

419297

**Lammfilets Ambassador frisch**  
aus Australien



17%  
**24.95**  
kg

23263

**Rehschnitzfleisch frisch**  
aus Österreich/Polen

11%  
**27.19**  
kg

47466

**Wildschweinfilet frisch**  
aus Österreich/Polen



17%  
**10.92**  
kg

32083

**Hirschpfeffer roh**  
Laffe, ohne Wade, aus der EU/Neuseeland  
10 kg (Hals: 9.94/kg, 11%)



12%  
**34.99**  
kg

15821

**Lamm-Racks frisch**  
aus Grossbritannien/Irland



20%  
**14.91**  
kg

20992

**Lamm-Gigot**  
ohne Bein, aus Neuseeland/Australien/  
Irland/Uruguay, tk (mit Bein: 13.94/kg, 22%)



17%  
**20.96**  
kg

419917

**Lamm-Ragoût**  
aus Irland/Australien/Neuseeland/  
Grossbritannien, tk



12%  
**11.99**  
kg

447470  
**Möfag Hinterschinken**  
ohne Schwarte, 1/1



20%  
**10.92**  
kg

447473  
**Möfag Vorderschinken**  
ohne Schwarte, 1/1



25%  
**1.70**  
2 x 70 g

84192  
**Fürstenländer Schweinswürstli**  
5 Paare



39%  
**-.95**  
160 g

448546  
**Spiess Bratwurst**  
10 x



Benefit Price

13.90  
kg

449814  
**Hinterschinken**  
gekocht, geschnitten, ca. 500 g



16%  
**15.59**  
kg

419414  
**Möfag Gourmet-Schinken**  
ohne Bein, gekocht, 1/1



26%  
**14.43**  
kg

419407  
**Möfag Trutenbrust**  
geräuchert, ca. 1 kg



20%  
**23.68**  
kg

419480  
**Rohspeck schwarz**  
mit Knorpel, mit Schwarte, 1/2



32%  
**11.89**  
kg

419488  
**Möfag Speckwürfeli**  
roh, ca. 800 g



30%  
**13.45**  
kg

68056  
**Bratspeck**  
ohne Schwarte, ohne Knorpel, 1/1



20%  
**29.92**  
kg

79071  
**Negroni Parma Rohschinken Mattonella**  
1/1



16%  
**48.93**  
kg

419445  
**Möfag Mostbröckli**  
1/1



21%  
**42.79**  
kg

47305  
**Trockenfleisch Eckstück**  
1/2



17%  
**15.50**  
kg

419370  
**Chämi-Salami**  
1/2



22%  
**17.45**  
kg

47952  
**Rapelli Salami**  
Napoletano, Generoso Nostrano  
oder Montebré, geschnitten, ca. 500 g



23%  
**22.90**  
kg

32219  
**Negroni Salami Ventricina**  
scharf, ca. 2.5 kg



33%  
**6.92**  
kg

84387  
**Fleischkäse zum Backen**  
tk, ca. 2 kg



20%  
**6.53**  
1 kg

48562  
**Del Maître Lyoner**  
1 kg



27%  
**17.93**  
kg

419461  
**Möfag Rippli-Nierstück lang**  
geräuchert, ca. 2 kg



17%  
**9.94**  
1 kg

83431  
**Bell Schweins-Chipolata**  
1 kg



21%  
**1.12**  
160 g

419511  
**Riesen-Cervelat**  
10 x



16%  
**1.02**  
2 x 50 g

419529  
**Wienerli**  
10 Paare



25%  
**4.92**  
1 kg

**Pastinella Gnocchi**



23%  
**3.90**  
kg

**Eierspätzli frisch**  
mit Schweizer Eiern, 2 kg



36%  
**-.64**  
100 g

**Romer's Ciabatta**  
tk, 14 x



20%  
**-.50**  
42 g

**Romer's Buttergipfel Grande**  
tk, 25 x



26%  
**8.48**  
1 kg

**Pastinella gefüllte Pasta**  
diverse Sorten



31%  
**7.31**  
110 g

**Clos Saint Sozy Enten-Foie gras**  
mit Salz von Guérande



35%  
**3.07**  
1 kg

**Romer's Huusbrot dunkel**  
tk



20%  
**-.41**  
60 g

**Romer's Semmel**  
vorgebacken, tk, 25 x



21%  
**-.93**  
95 g

**Romer's Nuss-Schnecke**  
tk, 25 x



28%  
**29.24**  
kg

**Le Patron Kalbfleischpastete Apero**  
ca. 500 g



27%  
**7.21**  
300 g

**Le Croustillon Porto-Pastete**



19%  
**30.51**  
kg

**Le Patron Morchelterriner**  
ca. 500 g



28%  
**2.10**  
120 g

**The Green Mountain Plant-Based Burger Patties**, tk, 12 x



20%  
**13.84**  
1.35 kg

**Hilcona Blumenkohl-Medaillons**  
mit Käse, tk



17%  
**9.65**  
600 g

**Ajinomoto Gyoza mit Schweinefleisch**  
tk



23%  
**10.53**  
1 kg

**Hero Traiteursauce**  
diverse Sorten



10%  
**10.43**  
1.25 kg

**Hilcona Tofu nature**  
bio



15%  
**9.94**  
500 g

**Ravalli getrocknete Tomaten**  
in Sonnenblumenöl



20%  
**2.28**  
140 g

**Kern & Sammet Chäschüechli**  
tk, 8 x



27%  
**8.38**  
1 kg

**Findus Lasagne alla Bolognese**  
tk



30%  
**3.70**  
345-380 g

**Buitoni Pizza Forno di Pietra**  
diverse Sorten, tk



11%  
**18.52**  
96 x 10 g

**Crema Vorzugsbutter**  
Becherportionen



23%  
**11.94**  
1 l

**Crema Doppelrahm UHT**  
45% Fett, 12 x



80646  
**1.30**  
1 l

**Emmi Vollmilch Hochpast**  
3.5% Fett, 6 x  
(Milchdrink, 2.5% Fett: 1.27/1 l)



68626  
21%  
**4.14**  
750 ml

**Frisco Rahmglace Vanille**



80476  
29%  
**1.87**  
190 ml

**Frisco Coupe**  
Café Glacé oder Kirsch, 16 x



11%  
**18.52**  
96 x 10 g

**Crema Vorzugsbutter**  
Becherportionen



446437  
23%  
**7.68**  
1 l

**Emmi Vollrahm UHT**  
35% Fett, laktosefrei, 12 x



2855  
21%  
**2.44**  
450 g

**Emmi saurer Halbrahm**  
15% Fett



449354  
25%  
**13.45**  
2.5 l

**Mister Cool Rahmglace**  
diverse Sorten



63673  
32%  
**7.60**  
1 l

**Lusso Viennetta XXL**  
Vanille oder Cappuccino



70636  
21%  
**21.15**  
2 l

**Frisco Imperial Bûche Nougat/Aprikose**



18894  
19%  
**9.45**  
200 x 12 g

**Emmi Kaffeerahm UHT**  
15% Fett



141704  
15%  
**2.19**  
225 g

**Becel Brotaufstrich Classic**



36726  
17%  
**4.68**  
1 l

**Hopla pflanzlicher Rahm**  
mit Zucker



46242  
27%  
**6.73**  
6 x 85 ml

**Frisco Pralinato Classico**



73729  
20%  
**1.12**  
40 g

**Rolph & Rolph Dessertglas**  
Sortiment, 3 x 4 Sorten, tk, 12 x



77682  
29%  
**1.46**  
108 g

**Kern & Sammet Apfelkuchen**  
tk, 12 x



41705  
20%  
**1.79**  
kg

**Forster Joghurt nature Vollmilch**  
5 kg



75563  
31%  
**1.88**  
330 ml

**Emmi Energy Milk High Protein**  
diverse Sorten, 6 x



417107  
25%  
**-.98**  
500 ml

**Emmi Micao Choco Drink**  
12 x (18 x: -.67/250 ml, 26%)



57459  
28%  
**14.52**  
1 kg

**Delidu Professional Bolo de Brigadeiro**  
Schokolade, tk



57464  
31%  
**4.39**  
420 g

**Delidu Pastéis de Nata**  
6 Stück, tk



449055  
23%  
**10.92**  
1 kg

**Delicool Apfelchüechli**  
tk





10%  
**9.45**  
kg

**Raclette-Käse**  
eckig, 1/4, ca. 1.6 kg



18%  
**15.40**  
kg

**Cremo Freiburger Vacherin Classic**  
1/4, ca. 1.6 kg



22%  
**16.47**  
1 kg

**Parmigiano Reggiano**  
gerieben



20%  
**14.96**  
kg

**Granarolo Grana Padano**  
ca. 1 kg



20%  
**15.89**  
kg

**Appenzeller extra**  
1/4, ca. 1.6 kg



14%  
**15.50**  
kg

**Emmi Emmentaler Surchoix**  
8 Monate, ca. 1.5 kg



29%  
**9.94**  
kg

**Tilsiter grün pasteurisiert**  
5 Portionen, ca. 1 kg



27%  
**7.12**  
1 kg

**Züger Mozzarella für Pizza**  
Block



20%  
**7.93**  
kg

**Galbani Mozzarella**  
Julienne, 1.5 kg



28%  
**8.72**  
20 x 25 g

**Züger Mozzarella di Bufala**



12%  
**9.16**  
kg

**Cremo Schweizer Fontal**  
eckig, 1/2, ca. 3 kg



20%  
**10.43**  
kg

**Bergdorfkäse**  
1/4, ca. 1.6 kg



15%  
**16.96**  
kg

**Der scharfe Maxx**  
1/4, ca. 1.7 kg



20%  
**3.80**  
2 x 125 g

**Casa Procacci Burratina**



36%  
**6.48**  
kg

**Züger Mascarpone**  
laktosefrei, 2 kg



25%  
**6.43**  
kg

**Züger Ricotta**  
mit Büffelmilch, 1.5 kg



23%  
**15.40**  
800 g

**Cremo Fondue**



30%  
**7.46**  
750 g

**Züger Reibkäsemischung Tex Mex**  
mit Cheddar



37%  
**9.75**  
1 kg

**Züger Cheddar rot**  
Scheiben



25%  
**11.21**  
kg

**Galbani Gorgonzola Cremoso**  
1/4, ca. 1.5 kg



18%  
**4.14**  
120 g

**Emmi Tête de Moine**  
in Rosetten



20%  
**-.29**  
16.6 g

**Gerber Schmelzkäse Frühstück extra**  
Portionen, 45 x



**27%**  
**7.70**  
100 Beutel

**Lipton Yellow Label**  
einzelner Beutel

408044

**20%**  
**11.60**  
1 kg

**Daim Topping**  
gebrochen

452685

**20%**  
**19.88**  
270 g

**Vanillepaste**  
Squeeze

79931

**17%**  
**2.11**  
100 g

**Camille Bloch Ragusa**  
Classique, Noir 60% oder Blond, 3 x

40358

**27%**  
**7.70**  
100 Beutel

**Lipton Relax Pfefferminz**  
einzelner Beutel

47411

**26%**  
**7.99**  
100 Beutel

**Lipton Relax Eisenkraut**  
einzelner Beutel

405949

**20%**  
**7.70**  
500 g

**Jacobs Kaffee Médaille d'Or**  
gemahlen

130037

**18%**  
**7.89**  
1 kg

**Hagen Birnenweggenfüllung**

411792

**30%**  
**-28**  
35 g

**Balconi MixMax Kakao**  
10 x

21730

**20%**  
**18.42**  
1 kg

**Kimbo Kaffeebohnen Espresso Bar Superior Blend**

51850

**14%**  
**28.85**  
2 x 1 kg

**Ovomaltine Original**  
Nachfüllpack

57982

**31%**  
**41.91**  
2.4 kg

**Toblerone Mix**  
ca. 300 Stück

73234

**22%**  
**-75**  
75 g

**Koller Appenzeller Biber**  
30 x

408239

**23%**  
**1.95**  
225 g

**L'Atelier Grand-Mère Speculoos**  
2 x

450062

**19%**  
**10.92**  
10 x 100 g

**Swiss Choc Tafeln**  
gemischt

12744

**26%**  
**5.95**  
500 g

**Langnese Bee Easy Wildblütenhonig**

51871

**21%**  
**-42**  
7 g

**Dr. Oetker Backhefe**  
36 x

19322

**21%**  
**-77**  
8 g

**Dr. Oetker Bourbon Vanille-Zucker**  
39 x

25491

**20%**  
**2.26**  
100 g

**Lindt Lindor Schokolade**  
Milch, 60% Kakao oder weiss, 5 x

137191



17%  
**-75**  
39/43 g

11509  
**Ferrero Kinder Bueno**  
Original oder White, 30 x



25%  
**-.95**  
46 g

54123  
**Camille Bloch Torino L**  
40 x



20%  
**12.09**  
1 l

141208  
**El Calvario natives Olivenöl extra**  
10 x



20%  
**93.57**  
12 l

81907  
**Sais Goldflex Pflanzenölcrème**



15%  
**63.35**  
20 l

28103  
**Florin Schweizer Rapsöl**



16%  
**4.78**  
378 g

62560  
**Kinder Riegel**  
18 Stück



16%  
**7.21**  
360 g

75665  
**Toblerone**  
Milch, dunkel oder weiss



17%  
**5.85**  
400 ml

74345  
**Un&Co Balsamico-Creme**  
mit Pedro Ximénez



19%  
**2.99**  
800 g

163418  
**Bella Napoli doppelt**  
konzentriertes Tomatenmark  
6 x



22%  
**1.99**  
100 g

137422  
**Toblerone Milch**  
5 x



31%  
**1.59**  
100 g

70394  
**Haribo Schlecksäckli**  
sauer oder süß, 18 x



35%  
**9.94**  
30 Stück

73735  
**Haribo Anaconda**



26%  
**37.43**  
3 l

77750  
**Iliada natives Olivenöl extra AOP**



25%  
**37.23**  
3 kg

34764  
**Knorr weisse Mehlschwitze**



23%  
**14.91**  
10 kg

444494  
**Knorr Pizzasauce**



35%  
**9.94**  
75 Stück

73734  
**Haribo-Bonbons**  
Riesen-Erdbeeren oder Happy Cola



33%  
**9.65**  
1 kg

82574  
**Maoam Party-Mixx**



20%  
**27.29**  
10 l

145423  
**Hugo Reitzel Italian Dressing**



21%  
**4.-**  
845 g

44663  
**Grey-Poupon Senf grobkörnig**  
6 x



20%  
**26.90**  
120 x 20 ml

448080  
**Hellmann's Real Mayonnaise**  
Portionen



18%  
**31.77**  
25 kg

**GMSA Halbweissmehl**  
Vit. C, Typ 720



15%  
**21.25**  
5 kg

**Vivien Paille grüne Linzen**



20%  
**4.13**  
1 kg

**Vivien Paille Spezialreis Risotto**  
3 x



23%  
**17.93**  
3.1 kg

**Iliada Kalamata-Oliven**  
entsteint



19%  
**4.12**  
370 g

**Raimond Frères weisser Thon**  
MSC, in Öl, 4 x



20%  
**7.12**  
1.6 kg

**Hugo Reitzel Längsschnitt-Gurken**



30%  
**24.56**  
5 kg

**Ebly Zartweizen**



20%  
**26.71**  
5 kg

**Ben's Original Basmati Reis**  
10 Minuten



20%  
**1.79**  
1 kg

**Aarberg Roh-Rohrzucker**  
10 x



20%  
**17.54**  
10 kg

**Aarberg Puderzucker**



25%  
**2.34**  
4 x 12 g

**Vitakraft Beef Stick**  
Rind



20%  
**2.44**  
500 g

**Bschüssig Hörnli**  
mittel oder grob, 10 x



20%  
**2.63**  
500 g

**La Chinoise Nitchines**  
2 oder 6 mm, 8 x



33%  
**4.19**  
580 g

**Old El Paso Wrap Tortillas**  
Family Pack, 10 Stück



15.26  
6 Zigarillos

**Cohiba Wide Short**



11.66  
20 Zigarillos

**Romeo y Julieta Club**



12.86  
87 g

**American Blend Elixir Volume+**



26%  
**9.94**  
2.15 kg

**Old El Paso Chunky Salsa**  
mild oder hot



20%  
**22.81**  
1.9 kg

**Picosa getrocknete Tomaten**



20%  
**11.60**  
1 kg

**Nestlé Kondensmilch**  
gezuckert



26.83  
50 x 33 Blätter

**Smoking Blue**



66.60  
Stange

**IQOS Terea**  
Amber, Sienna, Turquoise oder Twilight Pearl



16%  
4.87  
50 cl

+Pfand  
64839

**Féchy**  
La Côte AOC, 15 x



22%  
7.86  
75 cl

43620

**Fendant**  
Cave St-Georges  
Valais AOC 2022, 6 x



17%  
9.87  
75 cl

43621

**Johannisberg**  
Cave St-Georges  
Valais AOC 2022, 6 x



29%  
11.87  
75 cl

43623

**Heida**  
Cave St-Georges  
Valais AOC 2022, 6 x



20%  
7.71  
75 cl

62874

**Gewurztraminer**  
des Chasseurs de Lune  
Bestheim  
Alsace AOC 2021, 6 x



14%  
8.17  
75 cl

57838

**Gamay**  
Chevalier Georges  
Cave St-Pierre  
Valais AOC 2023, 6 x



15%  
10.18  
75 cl

43625

**Pinot Noir**  
Cave St-Georges  
Valais AOC 2022, 6 x



18%  
14.18  
75 cl

446205

**Pinot Noir**  
Bourgogne  
Louis Jadot  
AOC 2022, 6 x



20%  
9.40  
75 cl

402966

**Small Hill Hillinger**  
Burgenland 2021, 6 x



21%  
13.88  
75 cl

79188

**Aglianico del Vulture**  
Piano del Cerro  
DOC 2019, 6 x



24%  
8.94  
75 cl

452707

**Vermentino Saragat**  
Isola dei Nuraghi IGT  
6 x



28%  
4.93  
75 cl

454108

**Sauvignon Blanc**  
Verdejo  
Pata Negra  
Rueda DO 2023, 6 x



16%  
4.26  
50 cl

+Pfand  
403173

**Ceil de Perdrix**  
Vieux Parvis  
Caves St-Léonard  
Valais AOC, 15 x



15%  
16.50  
75 cl

63258

**Minuty Prestige**  
Côtes de Provence AOP  
2023, 6 x



19%  
17.88  
75 cl

447686

**Whispering Angel**  
Côtes de Provence AOP  
2023, 6 x



48%  
4.47  
75 cl

451848

**Valdepeñas Reserva**  
Pata Negra  
DO 2018, 6 x



20%  
7.55  
75 cl

76401

**Rioja Crianza**  
Marqués de Cáceres  
DOC 2020, 6 x



25%  
11.87  
75 cl

82424

**Cigales Reserva**  
Finca Museum  
DO 2019, 6 x



21%  
15.88  
75 cl

451428

**Ribera del Duero**  
Crianza Protos  
DO 2019, 6 x



25%  
9.87  
75 cl

450002

**Dão Villae**  
Taboadella  
DOC 2022 6 x



21%  
**9.87**  
75 cl

72459  
**Prosecco Superiore  
Corderie Astoria**  
DOCG, 6 x



21%  
**13.88**  
75 cl

451753  
**Chandon  
Garden Spritz**  
6 x



21%  
**1.70**  
25 cl

63834  
**Smirnoff Ice**  
Original, Raspberry oder Tropical, 6 x 4



1L  
**20.72**  
1l

444710  
**Malibu Coconut**  
21% Vol.



1L  
**16.84**  
1l

82305  
**Batida de Coko  
Mangaroca**  
16% Vol.



1L  
**18.96**  
70 cl

112903  
**Abricot La Valadiere**  
37.5% Vol., 6 x



1L  
**16.19**  
1l

64561  
**Kernobst  
Distillerie Willisau**  
37.5% Vol., 6 x



1L  
**20.35**  
1l

112206  
**Zwetschgen  
Distillerie Willisau**  
37.5% Vol., 6 x



1L  
**20.97**  
1l

112004  
**Kirsch  
Distillerie Willisau**  
37.5% Vol., 6 x



114024  
**15.88**  
70 cl

**Vodka Moskovskaya**  
38% Vol., 6 x

65636  
**44.96**  
70 cl

**Vodka Beluga  
Noble Export**  
40% Vol.



47991  
**27.75**  
70 cl

**Gin Hendrick's**  
41.4% Vol., 6 x



116907  
**14.96**  
70 cl

**Baileys The Original  
Irish Cream**  
17% Vol., 6 x



81620  
**33.86**  
50 cl

**Grappa Elisi Berta**  
43% Vol.



45104  
**32.19**  
70 cl

**Vieille Prune  
Fassbind**  
40% Vol.



1L  
**23.87**  
1l

62741  
**Brandy  
Vecchia Romagna**  
40% Vol.



7916  
**32.93**  
70 cl

**Cognac Hennessy  
Very Special**  
40% Vol.



74807  
**36.82**  
70 cl

**Rum Diplomatico  
Reserva**  
40% Vol.



454453  
**42.37**  
70 cl

**Rum Don Papa  
7 Years**  
40% Vol.



21%  
-.77  
33 cl

Schützengarten Lager 18 x



14%  
1.02  
50 cl

Schützengarten Lager 20 x



36%  
-.89  
33 cl

Singha 24 x



32%  
-.99  
33 cl

Corona Extra 4 x 6



27%  
1.27  
33 cl

Budweiser 24 x



33%  
-.52  
50 cl

S. Pellegrino 4 x 6



33%  
-.71  
1.25 l

S. Pellegrino 6 x



33%  
-.59  
33 cl

Fusetea Lemon/Lemongrass oder Peach/Hibiscus 24 x



29%  
-.82  
50 cl

Nestea Lemon oder Peach 24 x



27%  
-.65  
33 cl

Fanta Orange 4 x 6



26%  
1.39  
33 cl

Hoegaarden weiss 24 x



29%  
1.50  
33 cl

Leffe blond oder braun 24 x



15%  
1.06  
50 cl

Schützengarten Lager 4 x 6



1/2 PREIS  
-.96  
50 cl

Carlsberg 24 x



23%  
1.08  
50 cl

Super Bock 24 x



33%  
1.28  
1.5 l

Sumol Orange oder Ananas 6 x



30%  
-.55  
10 cl

Sanbitter 4 x 6



27%  
-.65  
33 cl

Guaraná Antarctica 4 x 6



20%  
-.90  
25 cl

Hohes C Multivitamin oder Orange 12 x



26%  
2.26  
1 l

Granini Fruchtkocktail oder Orange 100% 6 x



1/2 PREIS

9.16  
83 Wäschen

**Gama Waschmittel**  
flüssig Classic oder Color  
oder Pulver Universal



30%  
22.94  
230 Wäschen

**Gama Professionnel Waschpulver**



31%  
8.23  
1 kg

**Ariel Fleckentferner**  
Pulver, weiss oder Farben



20%  
1.76  
70 Stück

**Cotoneve Watte-Rondellen Aqua Life**  
4 x



20%  
1.22  
200 Stück

**Cotoneve Wattestäbchen**  
6 x



45%  
-.98  
72 Tücher

**Kleenex Taschentücher The Original**  
Box, 6 x 4



24%  
15.54  
500 ml

**Chromol Edelstahlpflegler**



31%  
3.36  
650 ml

**Sipuro Reiniger**  
diverse Sorten, 3 x



20%  
3.89  
250 ml

**Pronto Spray Classic Holzoberflächen**  
6 x



47%  
-.52  
Rolle

**Hakle WC-Papier**  
sagenhafte Sauberkeit weiss oder blau  
oder Natürliche Sauberkeit, 30 x



30%  
29.97  
2500 Stück

**Servibox Papier-Servietten**  
1/8, 33 x 33 cm, 1-lagig



25%  
14.62  
45 Stück

**Duni Servietten Dunilin**  
weiss, 40 cm  
(diverse Farben: 15.17/45 Stück)



17%  
13.78  
Set

**Ebnat Maria-Set klappbar**



45%  
9.99  
45 Stück

**Elite Allzwecktücher**  
diverse Farben



23%  
2.73  
50/150 ml

**Nivea Deo Spray oder Roll-on**  
diverse Sorten, 2 x



33%  
28.86  
Rolle

**Alustar Folie Gastronom**  
45 cm x 150 m



25%  
19.80  
Rolle

**Freshstar Jet-Cut PVC-Folie**  
45 cm x 300 m



28%  
18.41  
Rolle

**Backstar Backpapier Profi-Box**  
50 cm x 100 m



30%  
9.16  
1 l

**Pantene Shampoo**  
Pumpflasche  
Glatt & Seidig, Repair & Care  
oder Volumen Pur



22%  
4.95  
75 ml

**Elmex Zahnpaste Professional**  
Kariesschutz, Sensitive oder Email, 2 x



32%  
1.82  
250 ml

**Nivea Duschgel**  
diverse Sorten, 3 x



25%  
3.89  
50 Stück

**2Go Becher**  
aus PET, 3 dl



22%  
9.99  
50 Stück

**Schalen mit Deckel**  
aus PET, 370 ml



27%  
7.96  
50 Stück

**2-Besteck-Set mit Serviette**  
aus PS



20%  
**68.<sup>46</sup>**  
Stück



**Kisag Whipper Basic**  
0.5 l

82461

20%  
**443.<sup>11</sup>**  
Stück



**Rotel Profi-Allesschneider**  
Ø 22 cm

76926

20%  
**32.<sup>56</sup>**  
Stück



**Bratpfanne Lavastein**  
alle Herde, Ø 32 cm

452721

25% auf Vorratsdosen  
**LOCK & LOCK**



z. B.  
**11.<sup>10</sup>**  
Stück

**Vorratsdose**  
5.5 l

39345

15% auf die Messer  
**SWIBO**



z. B.  
**21.<sup>28</sup>**  
Stück

**Metzgermesser**  
21 cm

89588



24%  
**6.<sup>89</sup>**  
Stück

**Schneidebrett**  
aus Bambus, GN 1/2, 2 x

442168

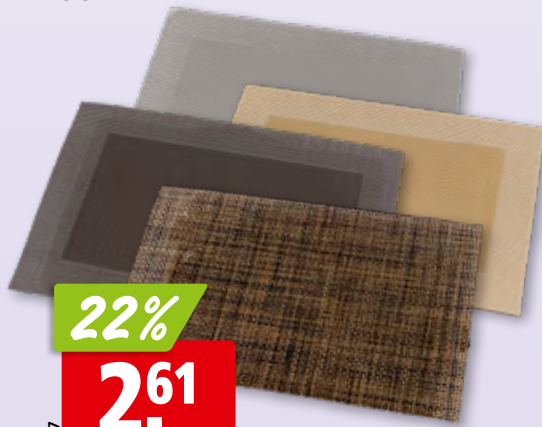

22%  
**2.<sup>61</sup>**  
Stück

**Tischset**  
diverse Sorten, aus Polyester/PVC  
45 x 30 cm, 6 x

57137



22%  
**3.<sup>98</sup>**  
Stück

**Teller Genova**  
flach 26 cm oder tief 22 cm  
aus Porzellan, 6 x

75105



16%  
**-.<sup>76</sup>**  
Stück

**Fleischfonduegabel**  
6 x

8556



20%  
**5.<sup>46</sup>**  
Stück

**Krug Italia**  
geeicht 1 l

430873

25% auf die Gläserserie  
**D.O.C.**



z. B.  
**3.<sup>42</sup>**  
Stück

**Weinglas**  
31 cl, geeicht 1 dl, 6 x

63590



21%  
**1.<sup>99</sup>**  
Stück

**Becher Malea Longdrink**  
30 cl oder 35 cl, 6 x

430607